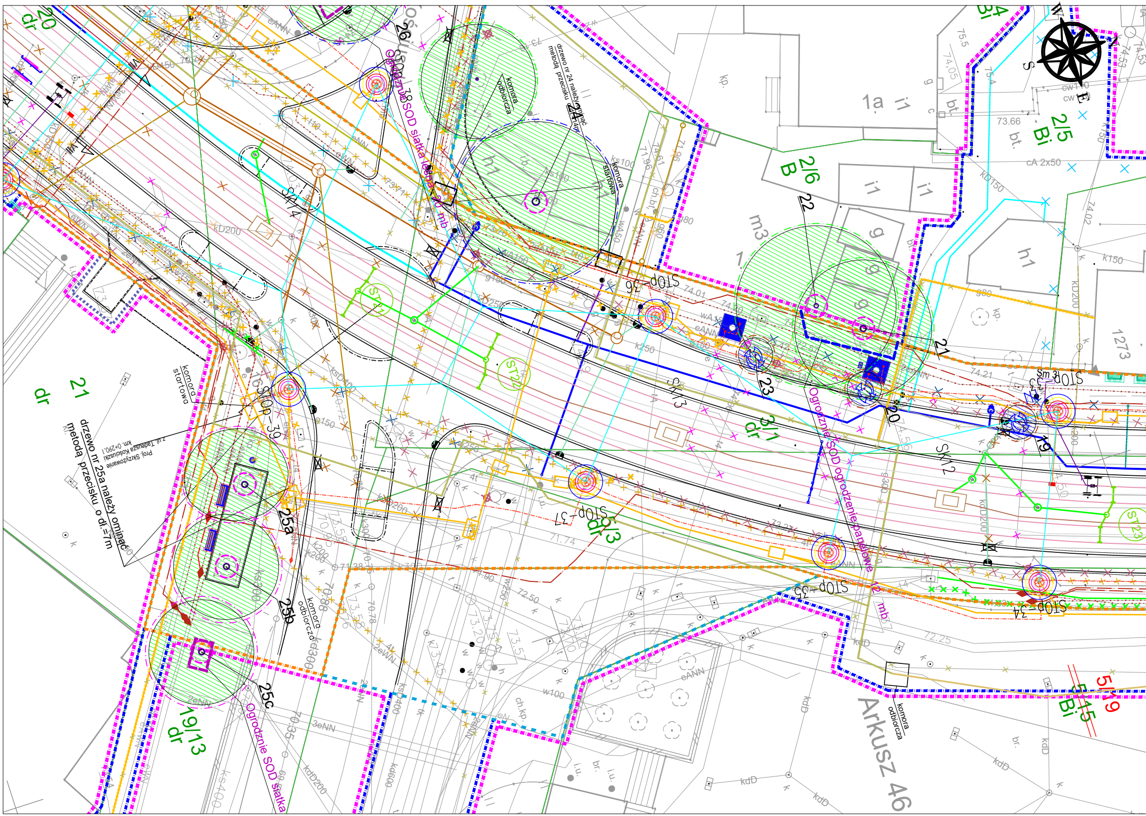
20 dr
26
Ogrodzenie SOD siatka 78 mb
komora odbiorcza
drzewo nr 24 należy ominąć metodą przecisku
24
komora startowa
ks100
SK/4
ST21
ST22
SK/3
SK/2
ST23
kD200
kD250
STOP-36
74.01
1a
i1
bt.
kp.
73.66
2/5 Bi
2/6 B
cA 2x50
kD150
22
h1
m3
g
1.
21
23
20
19
74.21
Sm 3
STOP-33
1273
k150
kD200
3/1 dr
21 dr
komora startowa
STOP-39
drzewo nr 25a należy ominąć metodą przecisku o dł.=7m
Proj. Skrzyżowanie z ul. Tadeusza Kościuszki km. 0+290,1
25a
25b
25c
komora odbiorcza
kd300
STOP-37
5/3 dr
71.74
72.50
STOP-35
STOP-34
Ogrodzenie SOD ogrodzenie panelowe mb
19/13 dr
Ogrodzenie SOD siatka
3eNN
2eNN
eANN
w100
ch.kp.
i.u.
br.
ks400
kd600
kdD200
72.25
Arkusz 46
komora odbiorcza
5/19
5/15 Bi
kdD
N
E
S
W

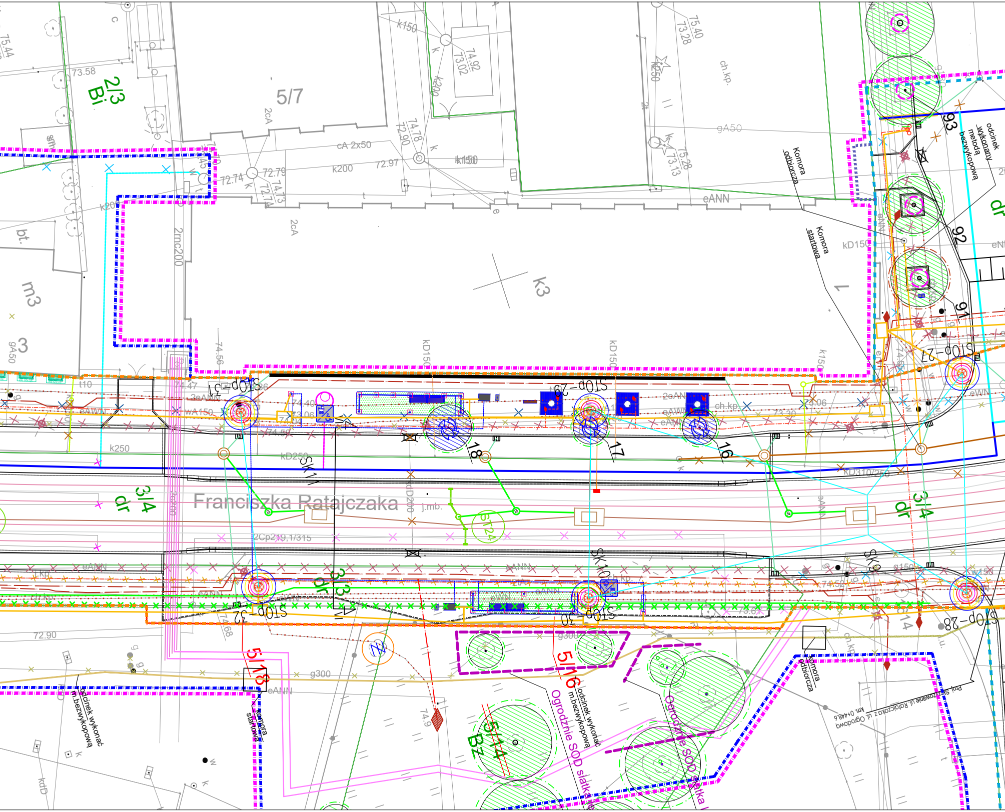

Franciszka Ratajczaka
5/7
2/3
Bi
k3
m3
3
3/4
dr
3/4
dr
3/3
dr
5/16
5/18
5/14
Bz
STOP-27
STOP-28
STOP-29
STOP-30
STOP-31
STOP-32
Komora odbiorcza
Komora startowa
Komora odbiorcza
Komora startowa
odcinek wykonany metodą bezwykopową
odcinek wykonać m.bezwykopową
odcinek wykonać m.bezwykopową
Ogrodzenie SOD siatka
Ogrodzenie SOD siatka
Proj. skrzyżowanie ul. Ratajczaka z ul. Ogrodową
km 0+448.6
ST24
Sk11
Sk10
Sk9
93
92
91
18
17
16
14
eANN
cA 2x50
gA50
k150
k200
k250
kD150
kD250
kD310/250
2rnc200
2CA
2CP219,1/315
g300
ch.kp.
73.58
75.44
74.92
73.02
74.78
72.90
72.79
72.74
72.97
74.73
75.40
73.28
75.28
73.13
74.56
74.47
74.40
73.06
74.06
73.30
72.90
74.9

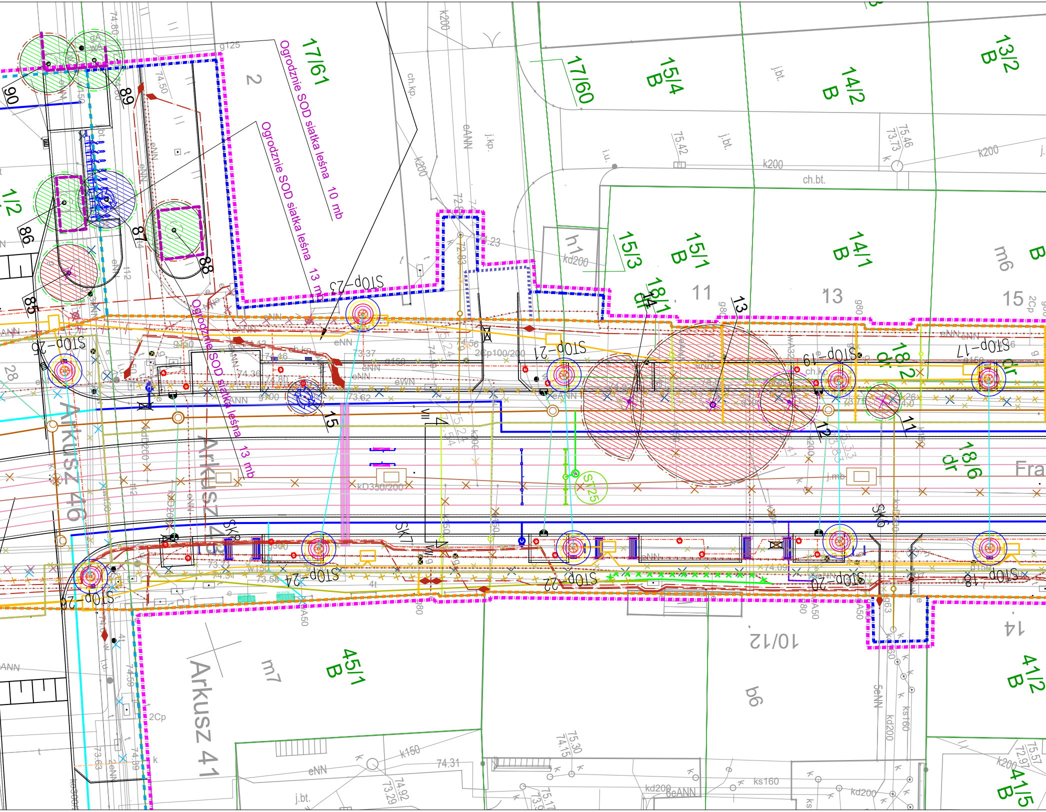
17/61
Ogrodzenie SOD siatka leśna 10 mb
Ogrodzenie SOD siatka leśna 13 mb
Ogrodzenie SOD siatka leśna 13 mb
2
17/60
15/4
B
14/2
B
13/2
B
1/2
15/3
15/1
B
14/1
B
m6
B
h1
kd200
18/1
dr
11
13
15
18/2
dr
18/6
dr
10/12
14
41/2
B
45/1
B
m7
b6
41/5
B
Arkusz 46
Arkusz 41
Arkusz 41
STOP-17
STOP-18
STOP-19
STOP-20
STOP-21
STOP-22
STOP-23
STOP-24
STOP-25
STOP-26
ST25
SK5
SK6
SK7
85
86
87
88
89
90
28
12
11
15
k200
ch.kp.
j.kp.
j.bt.
ch.bt.
i.u.
j.mb
eANN
eNN
eWN
5eNN
6eANN
2Cp100/200
2Cp
kD350/200
kd200
ks160
k150
k160
g125
g150
g63
W150
A50
74.80
74.50
75.42
75.46
73.73
73.37
73.62
74.36
74.46
74.13
74.56
74.23
72.83
73.58
74.51
74.09
74.59
73.63
75.30
74.15
75.17
74.31
74.92
73.29
75.57
72.97
Fra

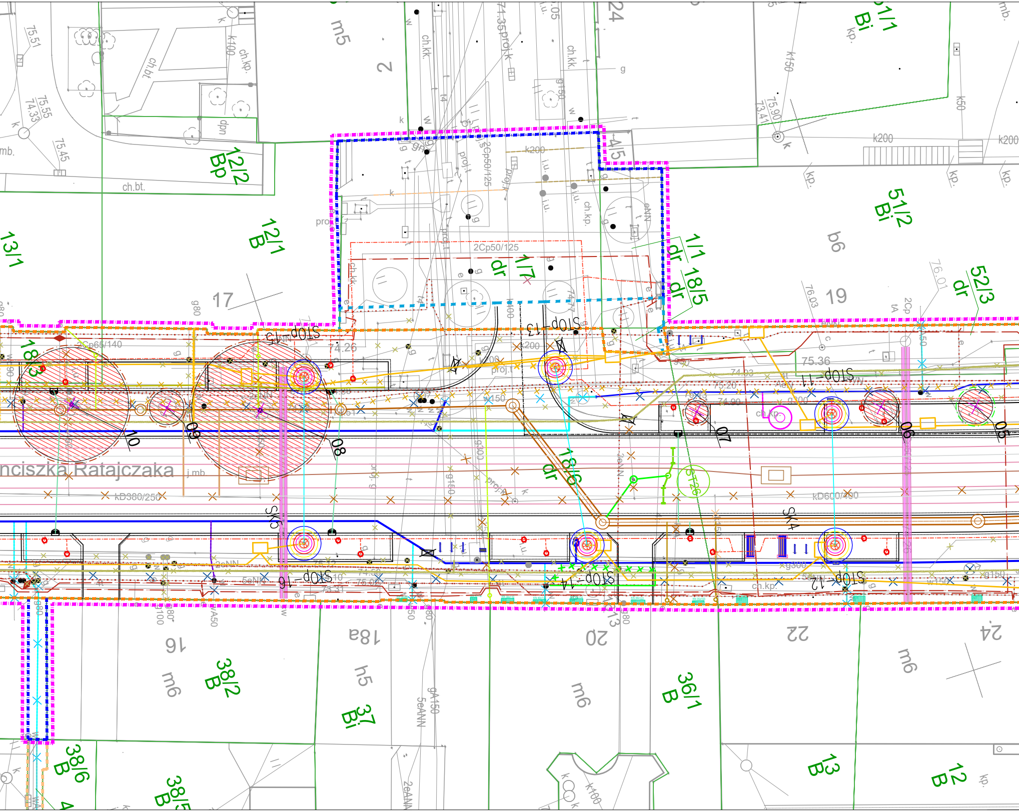
nciszka Ratajczaka
STOP-15
STOP-13
STOP-11
STOP-16
STOP-14
STOP-12
SK5
SK4
ST26
10
09
08
07
06
05
kD360/250
kD600/400
2Cp50/125
Cp65/140
k200
k150
k100
g150
w150
g300
12/2
Bp
12/1
B
13/1
1/7
dr
1/1
dr
18/5
dr
51/2
Bi
52/3
dr
01/1
Bi
18/3
18/6
dr
38/2
B
37
Bi
36/1
B
38/6
B
38/5
B
13
B
12
B
17
19
16
18a
20
22
24
m5
m6
h5
b6
2
4/5
74.26
75.36
75.51
75.55
74.33
75.45
75.90
73.41
76.03
76.01
ch.kp.
ch.bt.
ch.kk.
proj.t
i.u.
5eANN
2eANN
9A150
kp.
mb.

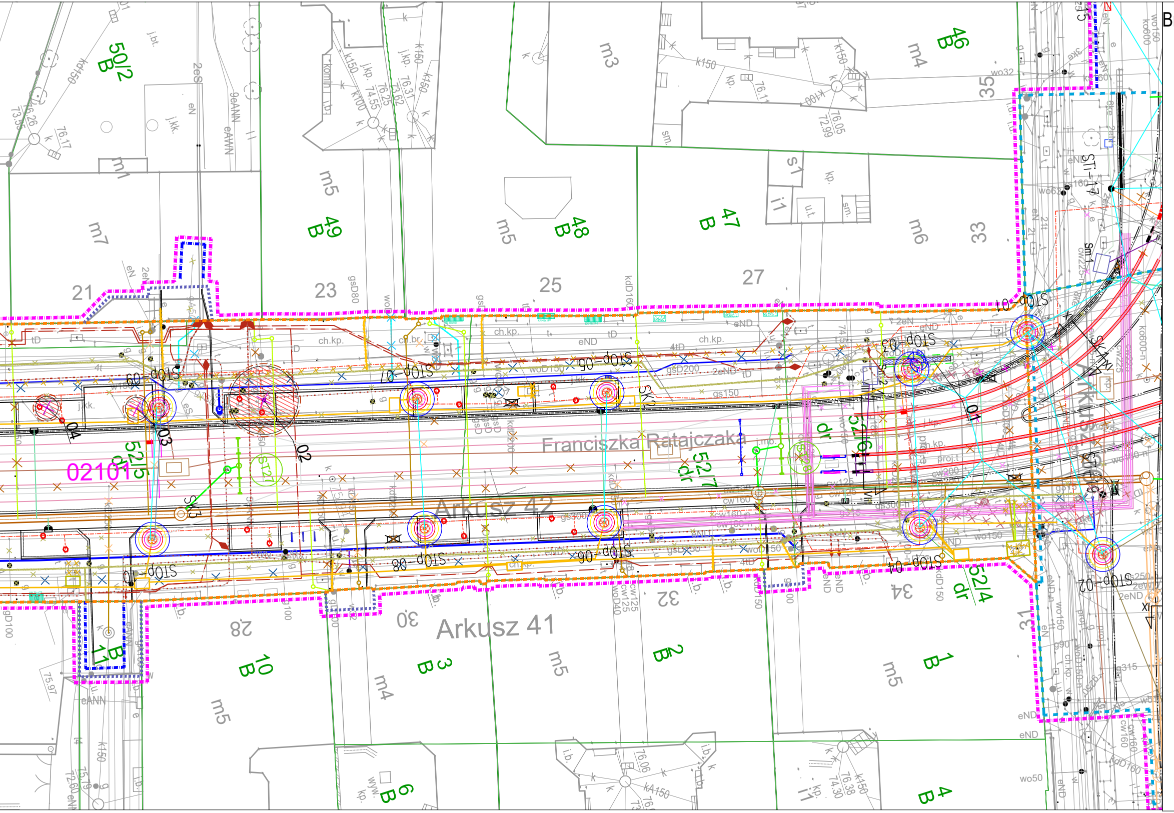
B
Franciszka Ratajczaka
Arkusz 42
Arkusz 41
02101
50/2 B
49 B
48 B
47 B
46 B
52/5 dr
52/7 dr
52/6 dr
52/4 dr
11 B
10 B
3 B
2 B
1 B
6 B
4 B
21
23
25
27
33
35
28
30
32
34
31
m7
m1
m5
m3
m4
m6
m5
m4
m5
m5
STop-01
STop-02
STop-03
STop-04
STop-05
STop-06
STop-07
STop-08
STop-09
STop-10
01
02
03
04
SK2
SK3
ST27
ch.kp.
eND
tD
gs150
gsD200
woD150
wo150
cw160
cw200
cw125
gs300
ko600-n
kdD160
k150
i1
s1
sm.
kp.
u.t.
j.kk.
j.kp.
j.bt.
komin
2eS
eN
eAWN
9eANN
eANN
76.17
76.25
74.55
76.31
73.62
76.11
76.05
72.99
76.06
76.38
74.30
75.97
75.19
72.60
wo32
wo63
wo50
g315
g90
2eN
2eND

ranża zieleń - gospodarka drzewostanem

- Drzewo istniejące do zachowania i zabezpieczenia
- Krzewy istniejące do zachowania i zabezpieczenia
- Drzewo istniejące do usunięcia wymagające administracyjnej zgody na usunięcie
- Krzewy istniejące do usunięcia wymagające administracyjnej zgody na usunięcie
- Drzewo istniejące do usunięcia NIE wymagające administracyjnej zgody na usunięcie
- Krzewy istniejące do usunięcia NIE wymagające administracyjnej zgody na usunięcie
- Drzewo do przesadzenia
- Brak drzewa w terenie
- Drzewo suche oznaczone na pniu "do usunięcia"
- Drzewo suche - Pień i korona
- Drzewo w złej kondycji zdrowotnej
- Drzewo w średniej kondycji zdrowotnej
- Drzewo w dobrej kondycji zdrowotnej
- Drzewo o dużej wartości przyrodniczej lub historycznej

ZABEZPIECZENIE DRZEW

- Odeskowanie pnia drzewa
- Ogrodzenie z siatki leśnej
- Ogrodzenie z paneli ogrodzeniowych

Branża elektryczna - sygnalizacja świetlna

- Proj. kanalizacja kablowa Ø110 (dołożenie do KT)
- Proj. kanalizacja kablowa Ø110
- Proj. kanalizacja kablowa Ø75
- Proj. słup sygnalizacji świetlnej
- Proj. studnia kablowa SK-1 (pokrywa 50x50)
- Proj. studnia kablowa SK-2 (pokrywa 50x100)
- Proj. studnia kablowa SKR-1 (pokrywa 50x100)
- Istn. sterownik sygnalizacji (do wymiany)

Branża Oświetlenie uliczne

- proj. słup trakcyjno-oświetleniowy z modułem drogowym
- proj. słup oświetleniowy z modułem drogowym
- proj. linia kablowa nN oświetlenia ulicznego
- proj. linia kablowa nN oświetlenie drzew
- proj. mufa kablowa
- proj. demontaż istn. słupów oświetleniowych oraz trakcyjno-oświetleniowych
- proj. linia kablowa nN oświetlenie drzew

Branża elektroenergetyczna

- Proj. linia kablowa nN - własność ENEA Operator Sp. z o.o.
- Proj. linia kablowa SN - własność ENEA Operator Sp. z o.o.
- Proj. mufa kablowa
- Proj. demontaż ist. linii kablowej

Branża Zasilanie Małej Architektury

- proj. linia kablowa nN
- proj. złącze kablowe

Branża Wodociągowa

ZAKRES AQUANET SA:

- proj. sieć wodociągowa
- proj. przyłącze wodociągowe do wymiany/ przebudowy
- proj. przyłącze wodociągowe do przepięcia
- proj. hydrant nadziemny
- istn. sieć/ przyłącze wodociągowe do likwidacji

ZAKRES MIASTO POZNAŃ:

- proj. sieć wodociągowa
- proj. przyłącze wodociągowe do przepięcia
- proj. przyłącze wodociągowe do nawadniania zieleni
- proj. studnia wodomierzowa do nawadniania zieleni
- proj. hydrant nadziemny
- istn. sieć/ przyłącze wodociągowe do likwidacji
- proj. rura ochronna
- proj. sieć wodociągowa - metoda bezwykopowa

BRANŻA KANALIZACYJNA

ZAKRES AQUANET SA

- proj. sieć kanalizacji ogólnospławnej
- proj. przyłącze kanalizacyjne do wymiany/przebudowy
- proj. przyłącze kanalizacyjne do wymiany/przebudowy-bezwykopowo

Branża Teletechniczna

- **proj. sieć teletechniczna Orange**
- istn. sieć teletechniczna do demontażu (Orange)
- **proj. sieć teletechniczna Netia**
- istn. sieć teletechniczna do demontażu (Netia)
- **proj. sieć teletechniczna T-Mobile**
- istn. sieć teletechniczna do demontażu (T-Mobile)

Branża elektryczna - sygnalizacja świetlna

- Proj. kanalizacja kablowa Ø110 (dołożenie do KT)
- Proj. kanalizacja kablowa Ø110
- Proj. kanalizacja kablowa Ø75
- Proj. słup sygnalizacji świetlnej
- Proj. studnia kablowa SK-1 (pokrywa 50x50)
- Proj. studnia kablowa SK-2 (pokrywa 50x100)
- Proj. studnia kablowa SKR-1 (pokrywa 50x100)
- Istn. sterownik sygnalizacji (do wymiany)

LINIE ROZGRANICZAJĄCE

- Działka ewidencyjna podlegająca podziałowi
- Numer działki po podziale
- Granica terenu niezbędnego dla obiektów budowlanych
- Linie rozgraniczające teren
- Teren na którym roboty realizowane będą na podstawie złożonego wniosku o pozwolenie na budowę przez firme
- Teren niezbędny do przebudowy sieci uzbrojenia
- Linie ograniczające zajecie terenu nieruchomości dla której ustanawia się ograniczone korzystanie dla realizacji inwestycji
- rozbudowa przebudowa zjazdów
- Teren na którym roboty realizowane będą na podstawie oddzielnego projektu
- Działka ewidencyjna nie ujęta w Decyzji Środowiskowej

Inwestor:
Prezydent Miasta Poznania reprezentowany przez Grzegorza Kamieńskiego
- Dyrektora Biura Koordynacji i Rewitalizacji Miasta UMP
Plac Kolegiacki 17, 61-841 Poznań

Inwestor Zastępczy:
Poznańskie Inwestycje Miejskie Sp. z o.o.,
Plac Wiosny Ludów 2, 61-831 Poznań

Jednostka projektowa:
Lider Konsorcjum:
SAFEGE Oddział w Polsce
al. Jerozolimskie 134, 02 - 305
Warszawa

Partner Konsorcjum:
GRAPH'IT Sp. z o.o.,
Ul. Stępińska 22/30/424, 00 - 739
Warszawa

#beAhead

Tytuł opracowania:
„Budowa trasy tramwajowej w ul. Ratajczaka na odcinku od ul. Św. Marcin do ul. Królowej Jadwigi wraz ze skrzyżowaniem z ul. Matyi i Wierzbięcice w ramach projektu „Program Centrum - etap II - budowa trasy tramwajowej wraz z uspokojeniem ruchu samochodowego w ul. Ratajczaka" (prace projektowe i inwentaryzacja)"

Adres obiektu: **woj. wielkopolskie, powiat Poznań, gmina M. Poznań, ul. Ratajczaka**

Tom: **TOM I (zakres 3)**
Projekt architektoniczno-budowlany

Rewizja 01

Stadium: **Projekt budowlany**

Faza: **PROJEKT BUDOWLANY**

Skala 1:250

Nr Rysunku 1

Nr arkusza 1

Nazwa rysunku: **Plan sytuacyjny GOSPODARKA DRZEWOSTANEM**

Data 11.2020

Stanowisko:	Imię i Nazwisko:	Specjalność	Branża:	Nr uprawnień:	Podpis:
Projektant	Przemysław Turniak	Zieleń	Zieleń		
			-		